区民ホールde体験シリーズ vol.7

子育て世代応援触育企画
“体も心もリフレッシュ＆タッチセラピー体験会”

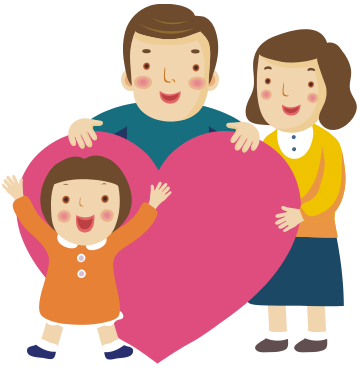

たくさん愛情を注ぐことで子どもは
感性豊かに、そして本来持っている能力を
伸ばしていくことができます。
触れること、触れられることを通じて
お子さまはすこやかに心と体を育み、
自分自身も癒される
そんな体験をしてみませんか？

date【実施日】**3月20日（木）**
time **10：00～11：30**

内容　身体と心のかんたんリフレッシュとタッチセラピー
講師：後藤　有美（タッチセラピー触育士）

参加対象：0～3歳と親御さまのペア
※親御さまだけの参加は応相談
定員：20組40名（先着・事前予約制）
参加料：500円/組
持ち物：敷物、タオル、水分、筆記用具など
開催場所：大阪市立城東区民ホール
※お電話・FAXまたは区民ホールまでお越しください。

城東区マスコットキャラクター
「コスモちゃん」

お問い合わせは・・・
大阪市立城東区民ホール
０６－６９３２－２０００
開館時間 ９：３０～２１：３０（休館日 年末年始）

主催：城東区民ホール
（指定管理者：大阪ガスビジネスクリエイト株式会社）

区民ホールde体験シリーズ vol.7

子育て世代応援企画
“体も心もリフレッシュ＆タッチセラピー体験会”

お申込みは来館・電話・ＦＡＸのいずれかで
城東区民ホールまでお申し込みください

お申込み・お問い合わせは・・・

大阪市立城東区民ホール
〒５３６－０００５
大阪市城東区中央１丁目３番６号
ＴＥＬ：０６－６９３２－２０００
ＦＡＸ：０６－６９３２－２０３０
開館時間 ９：３０～２１：３０
（休館日 年末年始）

＜交通案内＞
地下鉄長堀鶴見緑地線・今里筋線
「蒲生四丁目」下車 １番出口より
徒歩8分
ＪＲ大阪環状線、京阪電車「京橋」下車
徒歩１２分

【FAX送信票】

“体も心もリフレッシュ＆タッチセラピー体験会”参加申込書

大阪市立城東区民ホール FAX:06－6932－2030

＜ふりがな＞		＜年齢＞	＜ご住所＞
＜お子さまのお名前＞			〒
＜大人の方のお名前＞			＜お電話番号＞
＜どこでこのイベントをお知りになられましたか？＞			＜FAX＞

※レッスンでの事故やトラブル、怪我については十分にお気を付け下さい。

※個人情報の取り扱いについて　頂いた情報は適切に保管し、本講座実施に関する目的以外では使用致しません。